

PLAN DE TOIT

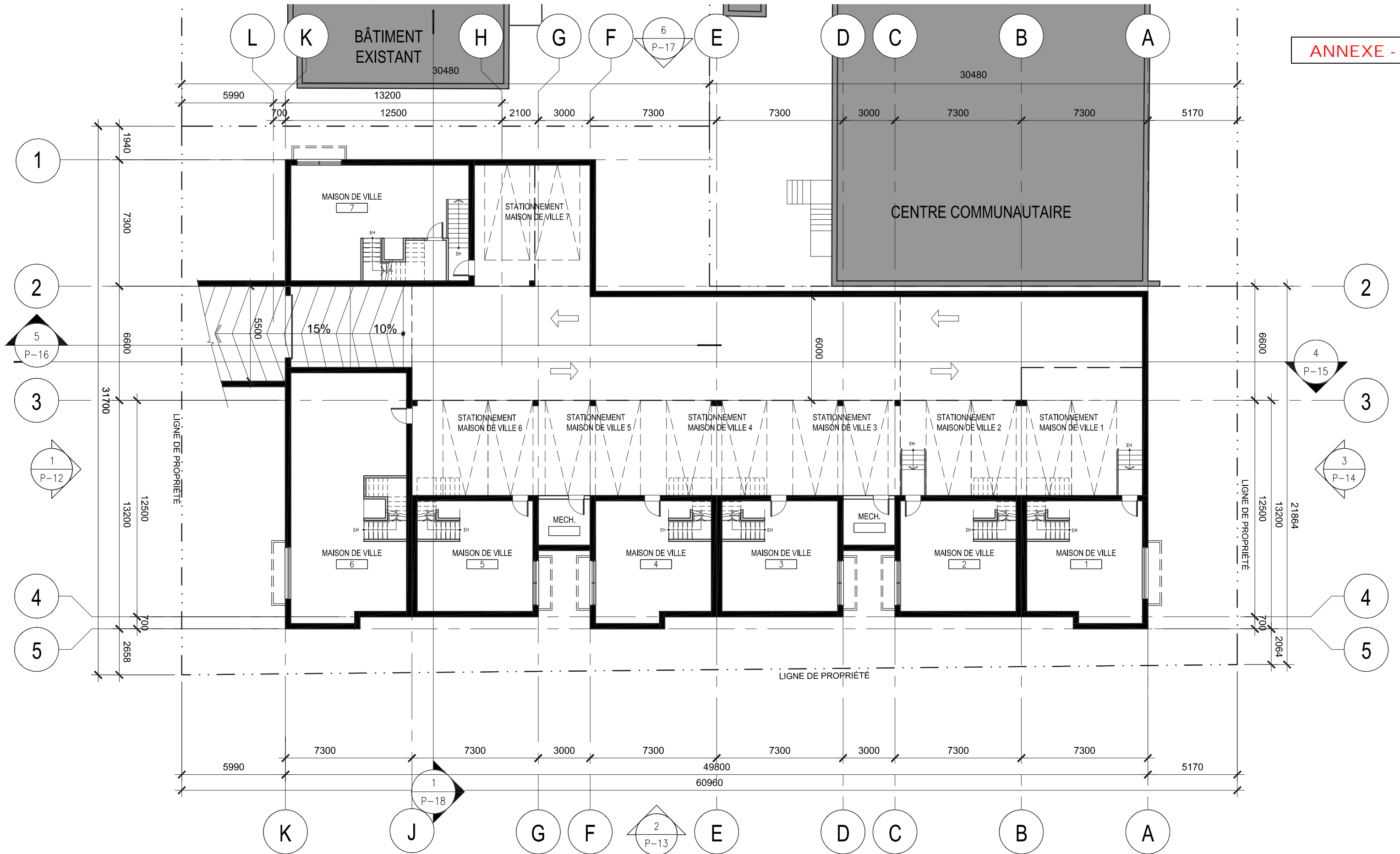

PLAN DE STATIONNEMENT

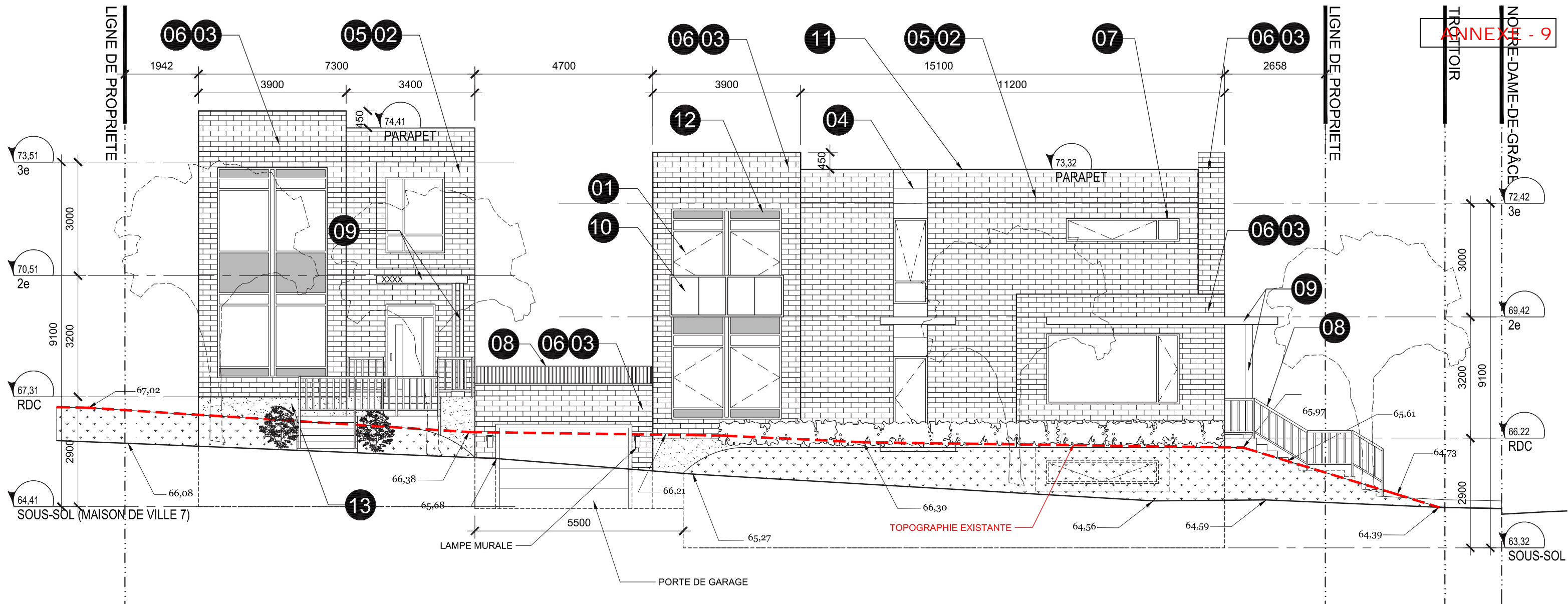

1. Verre (Prelco ou équivalent)

Référence:
 6mm LoE3 366 on clear #2 Nent #1
 13,5 mm Argon – R – Max
 6mm clair
 Black Silicone
 Finite thickness 25,4 mm
 SC : 0,31 / SHGC : 0,27 /
 % visible light transmitted : 62 / LSG : 2,3
 U Value : (été : 0,2 / hiver : 0,23)
 RHG : 65

2. Brique (Hanson Brique ou équivalent)

Référence : North collection – Type : Louisiane
 Dimensions : 190mm × 57mm × 90mm

3. Brique (Hanson ou équivalent)

Couleur : Beauport
 Dimensions : 190mm × 57mm × 90mm

4. Panneau métallique architectural (Panfab ou équivalent)

Référence : PZ-600 Panfab EZclip
 Aluminum 2mm pre-painted D-MAX finish(black)

5. Brique mortier (Betomix ou équivalent)

Référence : 15122S30 Belize

6. Brique mortier (Betomix ou équivalent)

Référence : 15148530 Albâtre

7. Cadre de fenêtre en aluminium pré-peint

Couleur : Charbon

8. Garde-corps en metal pré-peint

Couleur : Charbon

9. Élément en métal pré-peint

Couleur : Charbon

10. Verre (Prelco ou équivalent)

Référence : 6mm ultra white
 H.S.C./w PC-9912

11. Solin métallique pré-peint

Couleur : Charbon

12. Panneau tympan

Couleur : Gris argent

13. Mur de fondation en béton

14. Élément en bois
 Type : cèdre rouge
 Dimension : 50mm × 100mm

15. Élément en bois
 Type : cèdre rouge
 Dimension : 50mm × 150mm

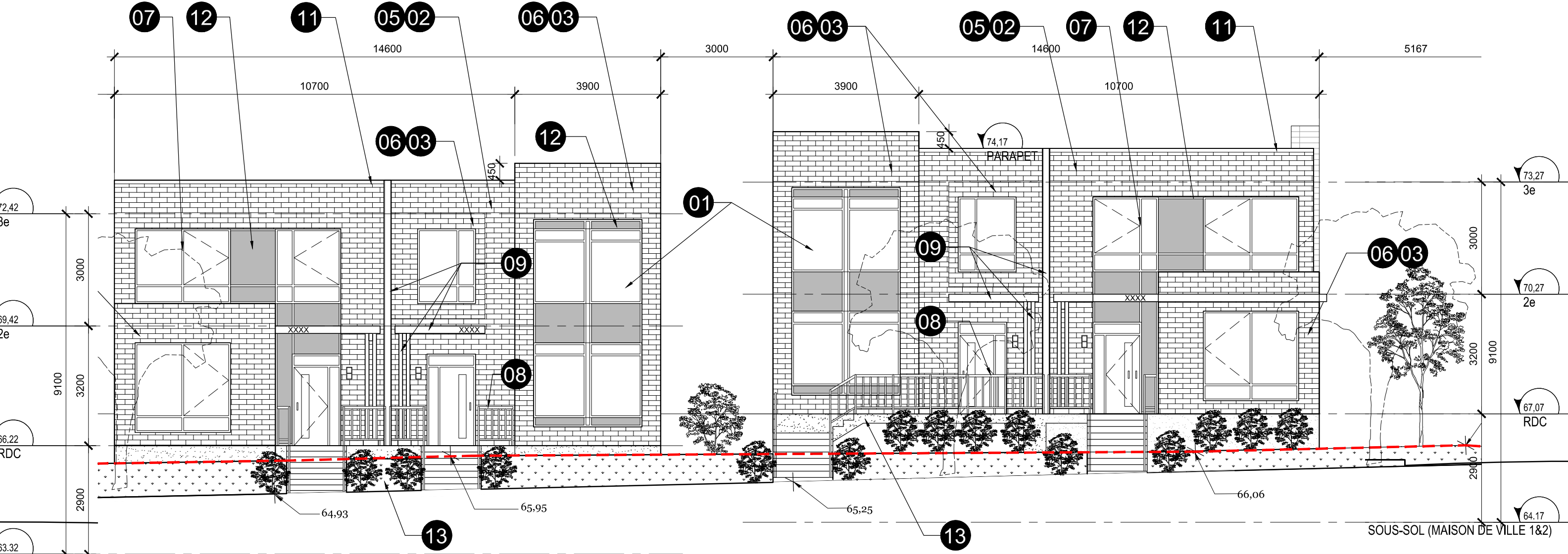
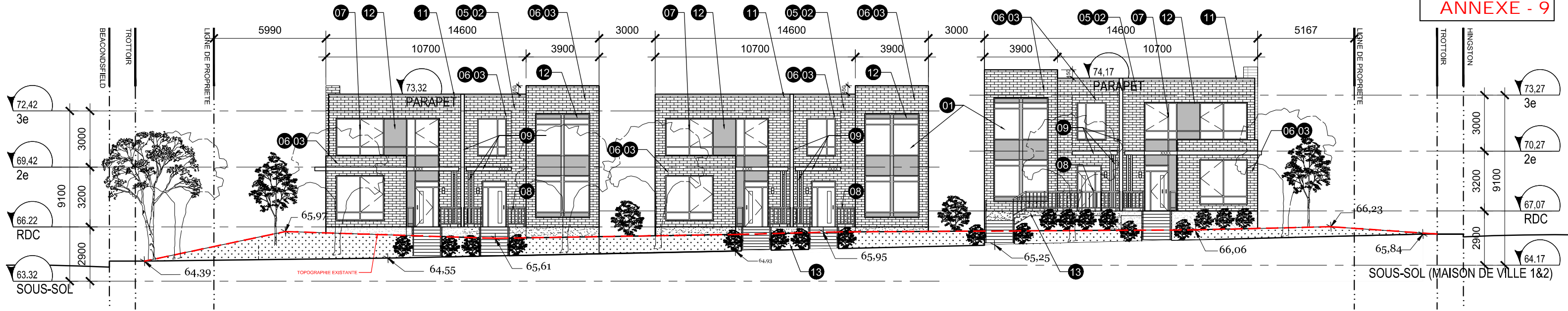

ÉLEVATION 2 - AVENUE NOTRE-DAME-DE-GRACE 1:100

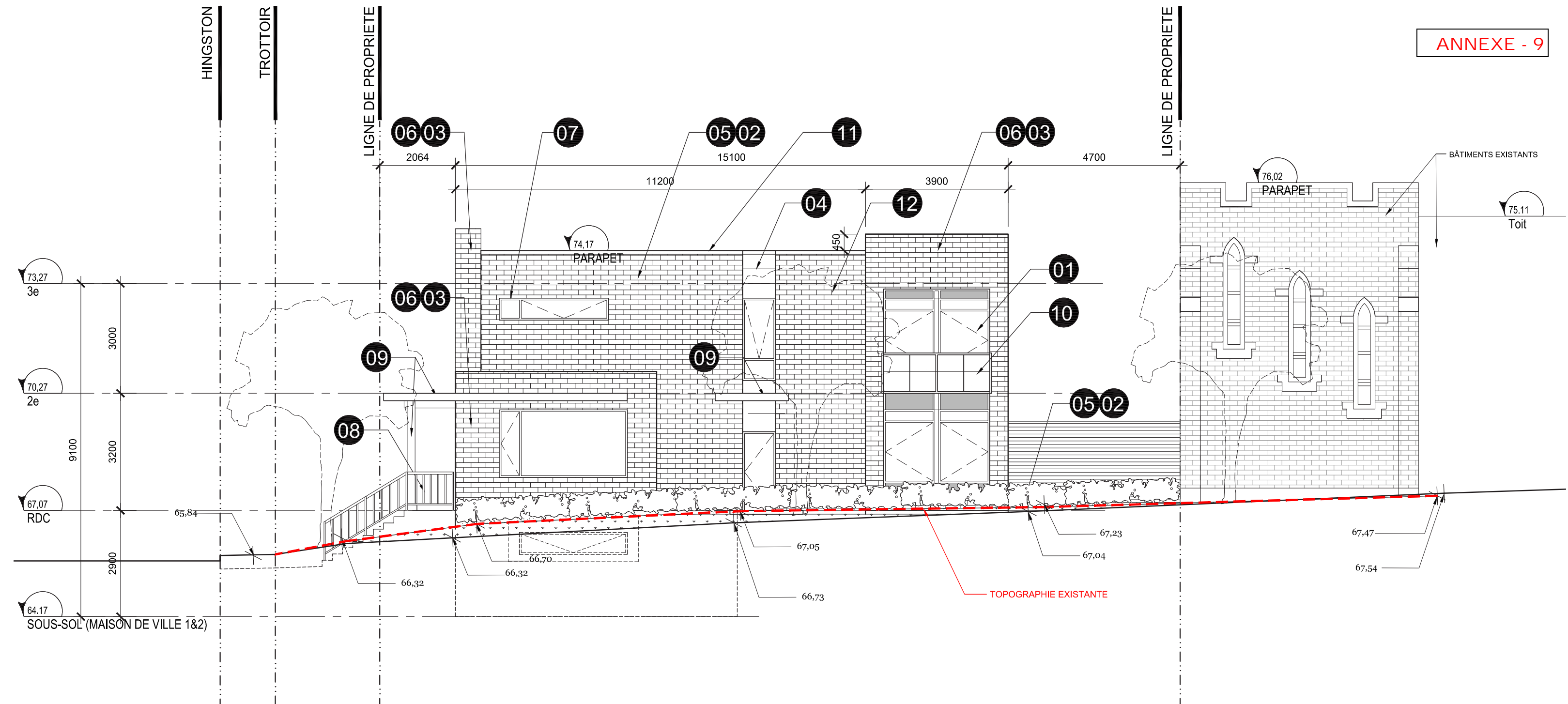

1. Verre (Prelco ou équivalent)
 Référence:
 6mm LoE3 366 on clear #2 Nent #1
 13,5 mm Argon - R - Max
 6mm clair
 Black Silicone
 Finite thickness 25,4 mm
 SC : 0,31 / SHGC : 0,27 /
 % visible light transmitted : 62 / LSG : 2,3
 U Value : (été : 0,2 / hiver : 0,23)
 RHG : 65

2. Brique (Hanson Brique ou équivalent)
 Référence : North collection - Type : Louisiane
 Dimensions : 190mm x 57mm x 90mm
3. Brique (Hanson ou équivalent)
 Couleur : Beauport
 Dimensions : 190mm x 57mm x 90mm
4. Panneau métallique architectural (Panfab ou équivalent)
 Référence : PZ-600 Panfab EZclip
 Aluminum 2mm pre-painted D-MAX finish(black)

5. Brique mortier (Betomix ou équivalent)
 Référence : 15122S30 Belize
6. Brique mortier (Betomix ou équivalent)
 Référence : 15148530 Albâtre
7. Cadre de fenêtre en aluminium pré-peint
 Couleur : Charbon
8. Garde-corps en metal pré-peint
 Couleur : Charbon
9. Élément en métal pré-peint
 Couleur : Charbon
10. Verre (Prelco ou équivalent)
 Référence : 6mm ultra white
 H.S.C./w PC-9912

11. Solin métallique pré-peint
 Couleur : Charbon
12. Panneau tympan
 Couleur : Gris argent
13. Mur de fondation en béton
14. Élément en bois
 Type : cèdre rouge
 Dimension : 50mm x 100mm
15. Élément en bois
 Type : cèdre rouge
 Dimension : 50mm x 150mm

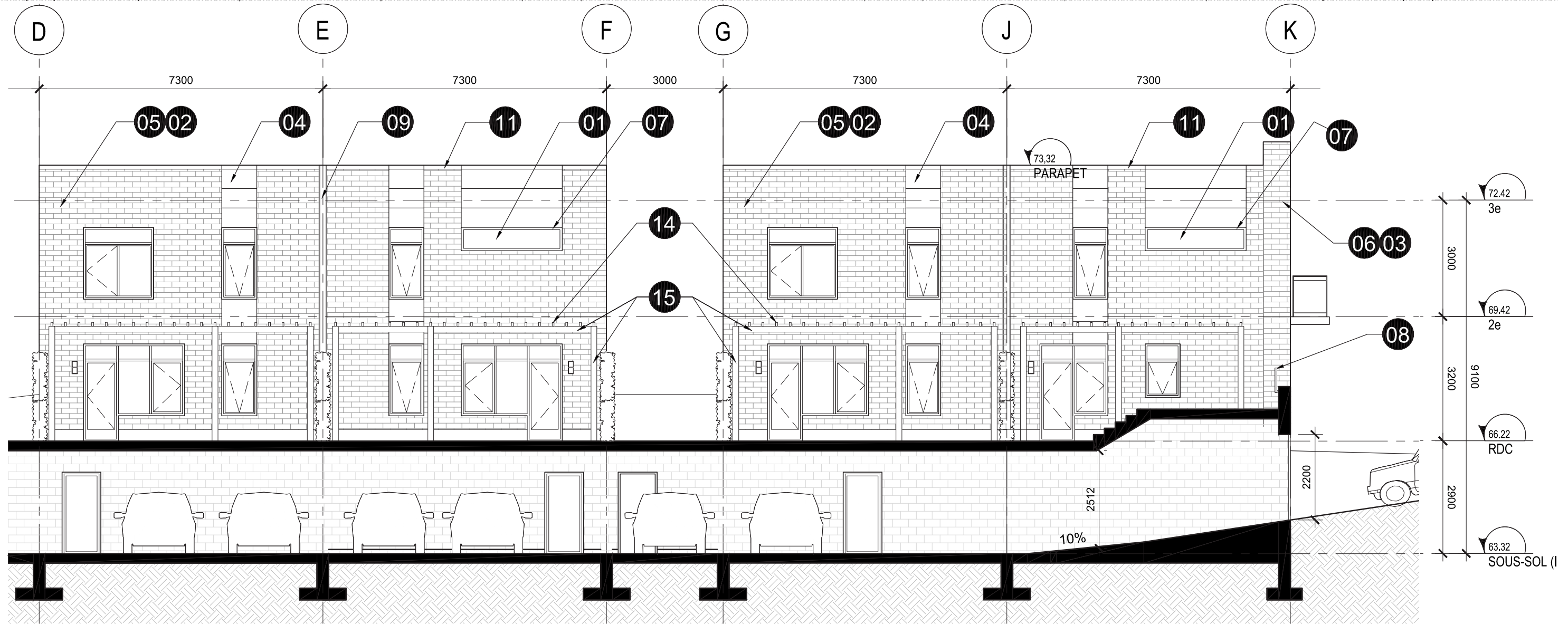
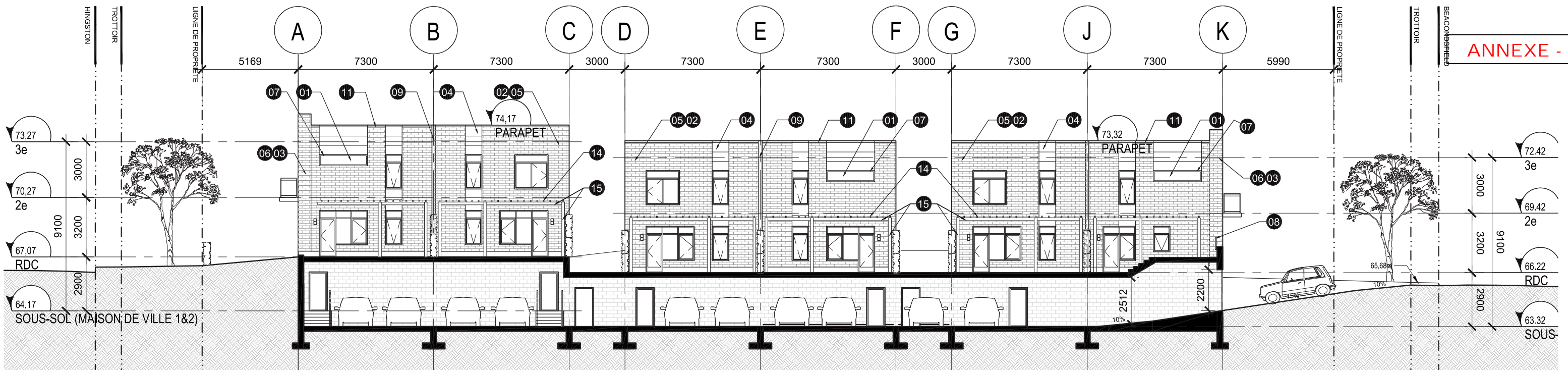

ÉLÉVATION 4 - COUR INTÉRIURE 1:100

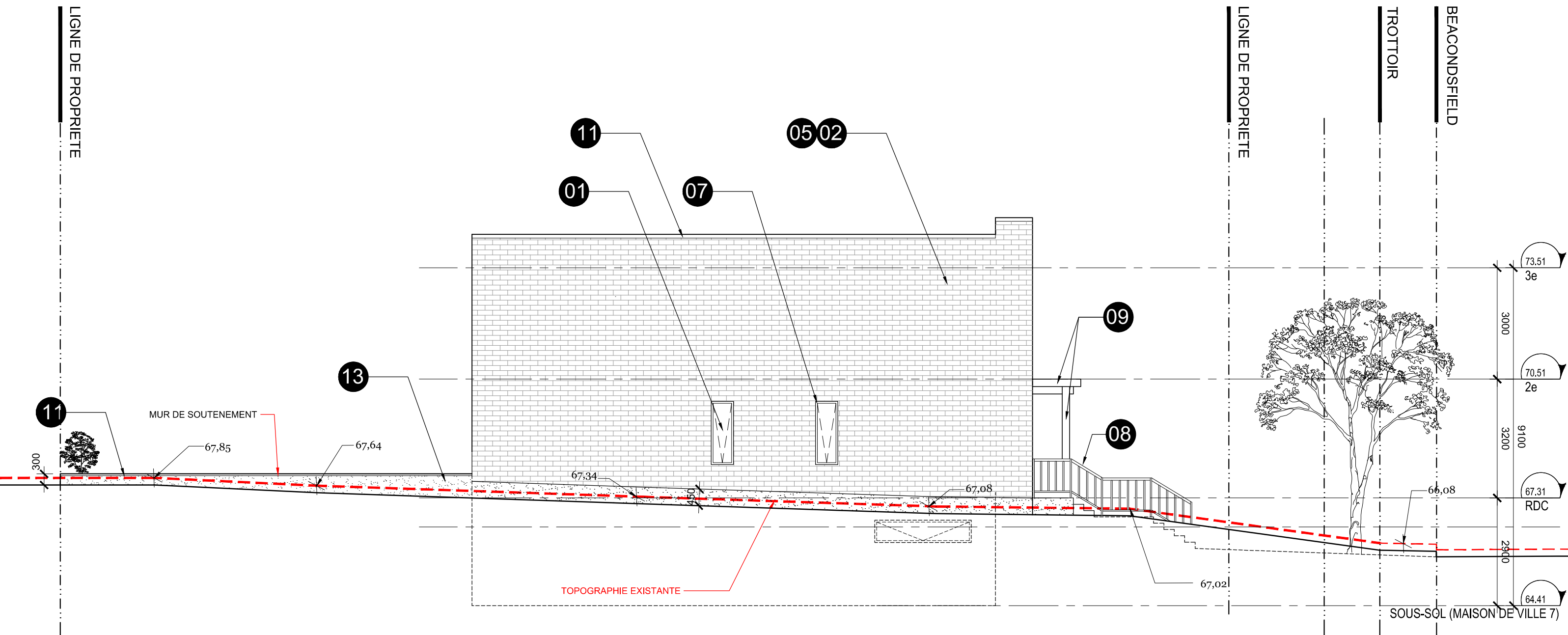



DUBUC
 ARCHITECTES PAYSAGISTES
 119 de Charente, St-Lambert, Qc. J4S 1K2
 Tel. (450) 672-8995 Telec. (450) 671-0558

PROJET: RUES BEACONSFIELD, N-D-GRACE & HINGSTON, MONTRÉAL, Qc
 DESSIN: AMÉNAGEMENT PAYSAGER
 1:200

LÉGENDE

	: ARBRES FEUILLUS EXISTANTS		: HAIE		: VIVACES ET GRAMINÉES
	: ARBRES FEUILLUS PROPOSÉS		: ARBUSTES FEUILLUS PROPOSÉS		: GAZON
	: ARBRES FEUILLUS PROPOSÉS		: ARBUSTES CONIFÈRES PROPOSÉS		: NOUVELLE PLANTATION

DATE: JUNI 2015
 NO. DE LA PAGE: AP 1/2

LISTE DES VÉGÉTAUX

CLÉ	NOM BOTANIQUE/FRANÇAIS	CALIBRE	QTÉ	DISTANCE C/C	MÉTHODE
ARBRES FEUILLUS					
G B	GINKGO BILOBA / ARBRE AUX QUARANTE ÉCUS	50 MM DIAM.	4	INDIQUÉE	P.B.
S R	SYRINGA RETICULATA 'IVORY SILK' / LILAS JAPONAIS	50 MM DIAM.	1	INDIQUÉE	P.B.
ARBUSTES FEUILLUS					
B G	BUXUS GREEN VELVET / BUIS	3 GALLONS	38	2'-0"	POT
B T	BERBERIS T. 'CHERRY BOMB' / ÉPINE-VINETTE	3 GALLONS	26	3'-0"	POT
P D	PHYSOCARPUS DIABOLO / PHYSOCARPE	3 GALLONS	3	3'-0"	POT
S S	SORBARIA SORBIFOLIA 'SEM' / SORBARIA À FEUILLES DE SORBIER	3 GALLONS	14	3'-0"	POT
ARBUSTES CONIFÈRES					
T E	THUYA EMERALD / CÈDRE ÉMERAUDE	1.2 M	12	INDIQUÉE	POT
T N	THUYA NIGRA / CÈDRE NOIR	1.2 M	108 M.L.	3'-0"	POT
VIVACES et GRAMINÉES					
C K	CALAMAGROSTIS 'KARL FOERSTER' / CALAMAGROSTIDES	1 GALLON	37	2'-6"	POT

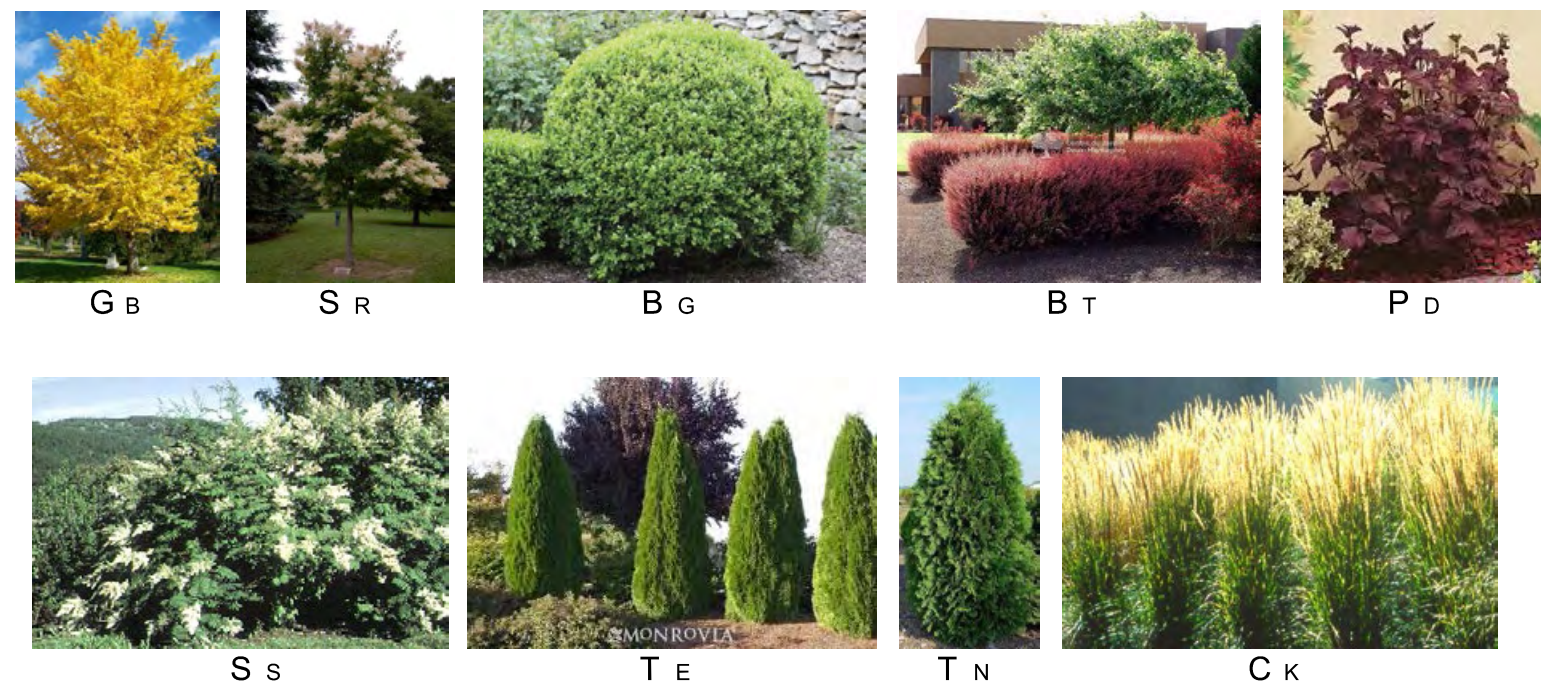
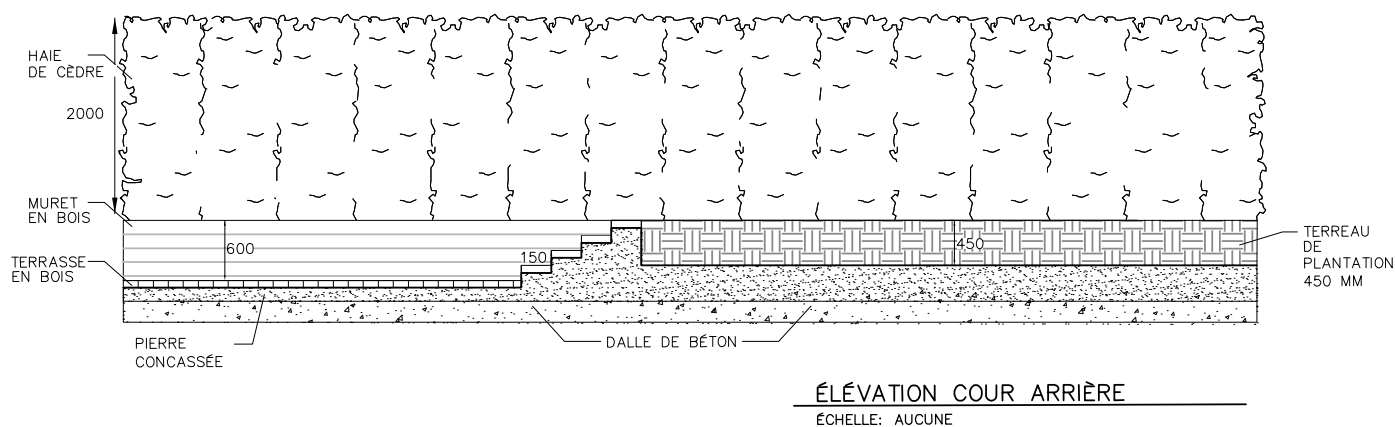

DUBUC
ARCHITECTES PAYSAGISTES
119 de Charente, St-Lambert, Qc. J4S 1K2
Tel. (450) 672-8995 Telec. (450) 671-0558

PROJET: **RUES BEACONSFIELD, N-D-GRAVE & HINGSTON**
MONTRÉAL, Qc

DESSIN: **TABLEAU DE PLANTATION**



DATE: **JUIN 2015**

NO. DE LA PAGE: **AP 2/2**





PERSPECTIVE – AVENUE NOTRE-DAME-DE-GRÂCE